

KYC

MEGA AGRO CORPORATION S.A.



MEGA AGRO

— TRADING S.A. —

Compromisso, segurança e
credibilidade
no agronegócio brasileiro

— Açúcar • Milho e Soja —

MATRIZ:

Brasil: MEGA AGRO S.A.

FILIAIS:

MEGA AGRO CHINA.

MEGA AGRO SUGAR USA.

MEGA AGRO DUBAI.

Para: Clientes

No Brasil: Matriz situada na Zona Rural Km 11.5, Fazenda Abóboras e Fagusa, Município de Guaribas, Serra Talhada/PE, CEP 58.900-000

GOIÂNIA – GO (ESCRITÓRIO COMERCIAL E FINANCEIRO)

RONDONÓPOLIS – MT (Filial)

CURITIBA – PR (Filial)

EM DUBAI - EMIRADOS ÁRABES: BURJ KHALIFATOWER OFFICE 808 - DUBAI

NA CHINA – COMERCIAL,

NO ESTADOS UNIDOS DA AMERICA – 2010 DEPOT ST. CARTERSVILLE GEORGIA 30066 USA

Website institucional: www.megaagrogroup.com - E-mail institucional: financeiro@megaagrogroup.com

Canal comercial internacional: trade@megaagrogroup.com

APRESENTAÇÃO INSTITUCIONAL



A **MEGA AGRO TRADING S.A.**, inscrita no CNPJ nº 24.418.553/0001-27, é uma **sociedade anônima de capital fechado**, constituída sob as leis da República Federativa do Brasil, com atuação estratégica nos segmentos de **agronegócio, trading internacional, supply chain, exportação de commodities agrícolas, bio-insumos e soluções integradas de abastecimento global**.

Fundada com o propósito de **conectar a produção agroindustrial brasileira aos mercados internacionais**, a companhia consolidou-se como uma plataforma robusta de origem, industrialização, comercialização e logística de commodities, operando com elevados padrões de **governança corporativa, compliance, inteligência comercial e gestão de risco**.

A companhia atua sob o nome fantasia **MEGA AGRO S.A.**, reconhecido no mercado nacional e internacional pela confiabilidade na execução de contratos de grande volume, especialmente em operações estruturadas de **açúcar ICUMSA 45, milho amarelo GMO, soja GMO tipo exportação e fertilizantes especiais, minerais e insumos biológicos**.

Estrutura Corporativa

Sua **matriz operacional** está estrategicamente localizada no Brasil, em região de forte vocação agroindustrial, permitindo acesso eficiente às principais zonas produtoras, polos de armazenagem, corredores ferroviários e portos exportadores.

A companhia mantém **escritórios comerciais e operacionais** em pontos estratégicos do território nacional, com destaque para:

- **Goiânia – GO (escritório comercial e financeiro)**
- **São Paulo – SP (estrutura de negócios, compliance e relações internacionais)**
- bases operacionais vinculadas a portos e centros logísticos

Essa estrutura garante elevada capacidade de resposta em operações **FOB, CIF, DDP e OTG**, com gestão integrada desde a origem até o cliente final.

Presença Digital e Comunicação Corporativa

- **Website institucional:** www.megaagrogroup.com
- **E-mail institucional:** financeiro@megaagrogroup.com
- **Canal comercial internacional:** international@megaagrogroup.com

A comunicação institucional é orientada por critérios de transparência, segurança documental e rastreabilidade de processos, essenciais para due diligence bancária e comercial.

TODOS OS DADOS CONTIDO NESTE KYC SÃO CONFIDENCIAIS LEI GERAL DE PROTEÇÃO DE DADOS – LGPD (LEI 13.709/2018)



Principais Mercados e Atuação Global

A MEGA AGRO S.A. mantém atuação consolidada nos principais corredores internacionais de comércio agrícola, atendendo compradores, governos, fundos, tradings e indústrias nos seguintes mercados:

Asia

- China
- Índia
- Vietnã
- Indonésia
- Banglades

Oriente Médio

- Emirados Árabes Unidos
- Arábia Saudita
- Qatar
- Omã
- Bahrein

Américas

- Estados Unidos
- México
- Panamá
- Caribe

África

- Egito
- Marrocos
- Argélia
- África Ocidental



MEGA AGRO S.A.

Governança, Compliance e Segurança Operacional

A companhia adota rígidos protocolos de:

- **AML / KYC / KYB**
- **Due diligence reputacional**
- **Prevenção à lavagem de dinheiro**
- **Screening de sanções internacionais**
- **Rastreabilidade de origem**
- **Conformidade fiscal e aduaneira**
- **Gestão contratual internacional**
- **Proteção de dados e LGPD**

TODOS OS DADOS CONTIDO NESTE KYC SÃO CONFIDENCIAIS LEI GERAL DE PROTEÇÃO DE DADOS – LGPD (LEI 13.709/2018)



TODOS OS PROCESSOS SEGUEM AS MELHORES PRÁTICAS EXIGIDAS POR:

- *Bancos internacionais*
- *Desks de SBLC / DLC / MT760*
- *Fundos de trade finance*
- *Compradores soberanos*
- *Grandes importadores globais*

Capacidade de Execução

A MEGA AGRO S.A. possui estrutura para contratos de:

- longo prazo (12 a 60 meses)
- spot cargo
- trial shipment
- programações mensais de alto volume
- embarques Panamax / Supramax / Handysize
- operações multimodais

Sua capacidade logística integrada permite gestão eficiente em portos como:

- Paranaguá
- Santos
- São Sebastião
- Açú
- Itaquí
- Rio Grande

PROPÓSITO INSTITUCIONAL

A MEGA AGRO S.A. conecta a produção agroindustrial brasileira aos mercados globais com excelência operacional, sustentabilidade e segurança, fortalecendo cadeias internacionais de abastecimento e contribuindo para a segurança alimentar mundial.

IDENTIFICAÇÃO PESSOAL DO SIGNATÁRIO AUTORIZADO

Nome Completo: Israel Soares Santos

Nacionalidade: Brasileiro

Data de Nascimento: 19 de novembro de 1998

Naturalidade: Palmas, Estado do Tocantins, Brasil

CPF: 702.559.311-74

Passaporte nº: GC220258

Órgão Emissor: Departamento de Polícia Federal do Brasil

Data de Emissão: 19 de janeiro de 2021

Data de Validade: 18 de janeiro de 2031

Endereço Residencial:

Rua 135, nº 578, Apto. 801 - Setor Marista - Goiânia – GO – Brasil - CEP: 74180-020

Contato:

Telefone / Celular: +55 (62) 99364-5927

E-mail Corporativo: financeiro@megaagrogroup.com

PERFIL PRESIDENCIAL DA MEGA AGRO S.A.

Israel Soares Santos atua como **Presidente da MEGA AGRO TRADING S.A.**, liderando a companhia com visão estratégica voltada à expansão internacional do agronegócio brasileiro. À frente das operações corporativas, comerciais e institucionais, conduz a integração entre produção, logística, compliance e mercados globais, fortalecendo a presença da companhia nos principais corredores internacionais de commodities agrícolas. Sua gestão é marcada pelo compromisso com governança, segurança operacional, inovação e sustentabilidade, pilares que sustentam o crescimento sólido e a credibilidade da MEGA AGRO S.A. no cenário nacional e internacional.

Mr. ISRAEL SOARES DOS SANTOS

Passport Number: GC220258

Issued by: 19/01/2021 - Country: BRAZIL





QUADRO SOCIETÁRIO

ESTRUTURA SOCIETÁRIA DA MEGA AGRO S.A.:

- Israel Soares Santos — 33%
- Rodrigo Oliveira — 29%
- DVP Fundo de Investimentos — 18%
- Acionistas Investidores — 10%
- Acionistas Governamentais — 10%

Composição administrativa corporativa:

Israel Soares Santos

Cargo / Presidente

- **Vice-Presidência Executiva.....**
Rodrigo Oliveira
- **Diretoria Financeira (CFO).....**
Allaércyo Vieira
- **Diretoria de Produção / Agrícola.....**
Matheus Neres
- **Diretoria Comercial.....**
Veronice Leão
- **Diretoria de Operações / Logística.....**
Priscila Santos
- **Diretoria de Recursos Humanos (RH).....**
Camilla Lima

Tendo como o **UBO** da **MEGA AGRO S.A.** o Sr. **Israel Soares Santos**, por possui mais de 25%, conforme demonstrado no quadro de **ACIONISTAS**.

MEGA AGRO TRADING S.A.

- | Israel Soares Santos (33%) → UBO
- | Rodrigo Oliveira (29%) → UBO
- | DVP Fundo de Investimentos (18%)
- | Acionistas Investidores (10%)
- | Acionistas Governamentais (10%)

TODOS OS DADOS CONTIDO NESTE KYC SÃO CONFIDENCIAIS LEI GERAL DE PROTEÇÃO DE DADOS – LGPD (LEI 13.709/2018)

ORGANOGRAMA – MEGA AGRO TRADING S.A.

NÍVEL 1 – GOVERNANÇA E DIREÇÃO

Conselho Gestor / Acionistas



Presidente / CEO / Direção Geral

Responsável pela definição da estratégia corporativa, governança, expansão internacional e alinhamento entre áreas.

NÍVEL 2 – DIRETORIAS E VICE-PRESIDÊNCIA

Reportam diretamente ao Presidente / CEO:

- Vice-Presidência Executiva
- Diretoria Financeira (CFO)
- Diretoria de Produção / Agrícola
- Diretoria Comercial
- Diretoria de Operações / Logística
- Diretoria de Recursos Humanos (RH)

NÍVEL 3 – ESTRUTURA FUNCIONAL POR DIRETORIA

1. DIRETORIA FINANCEIRA (CFO)

- Contabilidade
 - Auxiliar Contábil
- Tesouraria e Controle Financeiro
- Análise de Contratos
- Controle Orçamentário e Compliance

2. DIRETORIA DE PRODUÇÃO / AGRÍCOLA

- Gerente de Fazendas
 - Supervisores de Produção
 - Soja
 - Milho
 - Outras Culturas
- P&D Agrícola
- Gestor de Produção
- Classificação e Qualidade Agrícola
- Armazenamento
 - Auxiliar de Armazenamento



MEGA AGRO S.A.

TODOS OS DADOS CONTIDO NESTE KYC SÃO CONFIDENCIAIS LEI GERAL DE PROTEÇÃO DE DADOS – LGPD (LEI 13.709/2018)



3. DIRETORIA COMERCIAL

- Vendas
 - Divisão de Vendas Internas
 - Divisão de Vendas Externas
- Marketing
 - Auxiliar de Marketing
- Exportação
 - Gestor de Exportação
 - Auxiliar de Exportação

4. DIRETORIA DE OPERAÇÕES / LOGÍSTICA

- Logística
 - Coordenação de Transporte Logístico
 - Transporte
 - Armazenamento
- Qualidade Operacional
- Auxiliar de Logística e Armazenamento

5. DIRETORIA DE RECURSOS HUMANOS (RH)

- Recrutamento e Seleção
- Treinamento e Desenvolvimento
- Administração de Pessoal
- Apoio Administrativo / RH

VISÃO RESUMIDA (FORMATO HIERÁRQUICO SIMPLIFICADO)

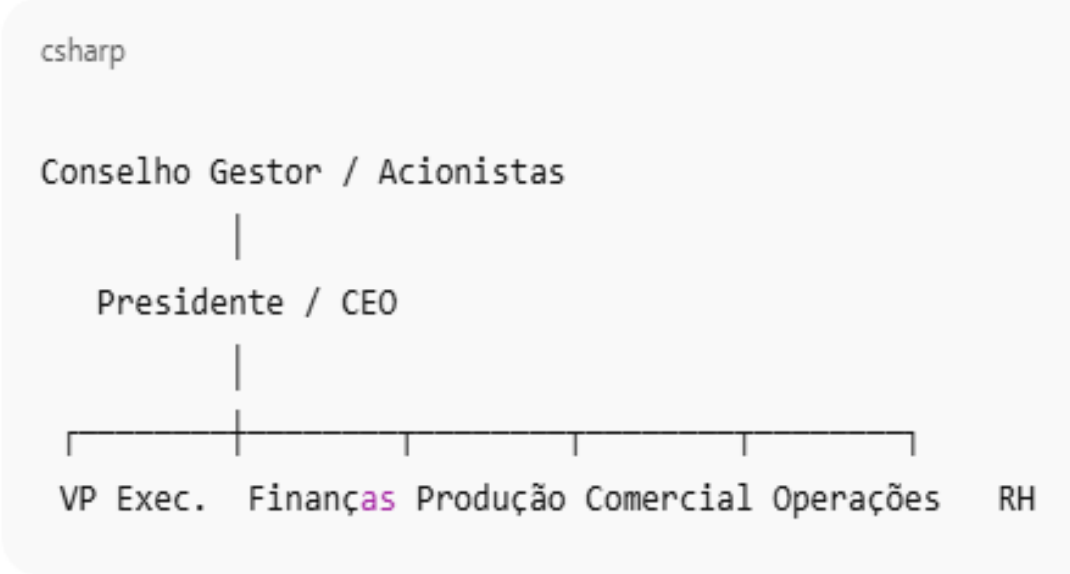

MEGA AGRO TRADING S.A.

CNPJ: 24.418.553/0001-27 / [Email: financeiro@megaagrogroup.com](mailto:financeiro@megaagrogroup.com)

Sede:: Rural Area Km 11.5, Abóboras and Fagusa Farm, Serra Talhada/PE – Brazil

Escritório Comercial: Goiânia/GO – Brazil.

TODOS OS DADOS CONTIDO NESTE KYC SÃO CONFIDENCIAIS LEI GERAL DE PROTEÇÃO DE DADOS – LGPD (LEI 13.709/2018)



INFORMAÇÕES CORPORATIVAS

Razão Social: MEGA AGRO TRADING S.A.

Inscrição no CNPJ/MF: 24.418.553/0001-27

Endereço da Matriz: Zona Rural, Km 11,5, Fazenda Abóboras, Fagusa, Guaribas

CEP: 58900-000

Website Institucional: www.megaagrogroup.com



INFORMAÇÕES BANCÁRIAS – BRASIL

Banco Correspondente: Banco Cooperativo Sicredi S.A.

Código SWIFT (BIC): BNBRBRCF

IBAN (Conta em Dólar Americano): BR6801181521009110000676378C1

Beneficiário: MEGA AGRO TRADING S.A.

Dados da Conta: Agência 111 / Conta Corrente 67637-8

Código IBAN: BR6801181521009110000676378C1

Endereço Bancário: Agência 111, Serra Talhada – Pernambuco – Brasil

Gerente Responsável: Sr. Willian Osmar

E-mail do Gerente: willian_osmar@sicredi.com.br



SBLC ISSUANCE / GUARANTOR BANKING STRUCTURE

Todas as **Standby Letters of Credit (SBLCs)** vinculadas às operações estruturadas da **MEGA AGRO TRADING S.A.** serão emitidas por intermédio de **parceiro garantidor financeiro devidamente habilitado**, observadas as normas bancárias internacionais aplicáveis, as regras de compliance transfronteiriço e a legislação vigente.

A emissão será processada por instituição parceira com capacidade de **estruturação de garantias financeiras internacionais** e será operacionalizada por parceiro financeiro internacional com suporte de conta correspondente mantida junto ao **BNP Paribas**, cujo código **SWIFT/BIC BNPAFRPPXXX** corresponde ao escritório principal em Paris, França.



INFORMAÇÕES BANCÁRIAS DO EMITENTE DA SBLC

Banco Correspondente: BNP Paribas Bank

Código SWIFT (BIC): BNPAFRPPXXX

Beneficiário: VDP Capital Limited

Número da Conta: 0166672843

Endereço Bancário: General Leclerc, Limoux – França – 11300



“A emissão da SBLC estará condicionada à aprovação prévia de compliance, due diligence do comprador, validação de source of funds, sanctions screening e aceitação do banco emissor/correspondente.”





LOGISTICS & PORTS

A **MEGA AGRO TRADING S.A.** mantém estrutura logística integrada para operações nacionais e internacionais de **grãos, açúcar, milho, soja, fertilizantes e derivados agroindustriais**, com capacidade de originar, consolidar, armazenar, transportar e embarcar cargas em larga escala, assegurando regularidade operacional e cumprimento dos cronogramas contratuais.

Portos de Origem – Brasil

As operações de exportação são realizadas, conforme disponibilidade logística e janela de navios, a partir dos seguintes corredores estratégicos:

- **Porto de Santos – São Paulo**
- **Porto de Paranaguá – Paraná**
- **Porto do Açu – Rio de Janeiro**
- **Porto de São Sebastião – São Paulo**
- terminais intermodais de apoio no Centro-Oeste e Sudeste

O Porto de Paranaguá possui capacidade consolidada de silos, shiploaders e terminais interligados para grãos e açúcar.

CAPACIDADE MENSAL DE EMBARQUE

A plataforma logística da companhia permite capacidade operacional estimada de:

- **Milho / Soja: até 300.000 MT por mês**
- **Açúcar IC-45: até 250.000 MT por mês**
- **Fertilizantes / farelos / DDG: até 120.000 MT por mês**
- operações spot e long term com navios **Panamax / Supramax / Handymax**

A estrutura portuária de Paranaguá opera múltiplos berços simultâneos e shiploaders de alta vazão.

TERMINAIS, ARMAZENAGEM E SILOS

A MEGA AGRO S.A. opera com rede própria e parceiros homologados de armazenagem:

- **silos verticais e horizontais**
- armazéns graneleiros
- warehouses para carga ensacada
- terminais de transbordo rodoviário e ferroviário
- estrutura de pesagem, classificação e fumigação
- controle SGS / Bureau Veritas / Cotecna
- consolidação documental exportação + MAPA + Receita

Capacidade combinada estimada:

- **silos e armazéns > 500.000 MT**
- corredores ferroviários e rodoviários integrados
- janelas multiporto para contingência logística

TODOS OS DADOS CONTIDO NESTE KYC SÃO CONFIDENCIAIS LEI GERAL DE PROTEÇÃO DE DADOS – LGPD (LEI 13.709/2018)



PARCEIROS LOGÍSTICOS

A companhia opera com rede homologada de parceiros estratégicos:

- operadores portuários
- terminais alfandegados
- armadores internacionais
- agentes marítimos
- tradings logísticas
- transportadoras rodoviárias de alto volume
- operadores ferroviários
- despachantes aduaneiros
- seguradoras internacionais de carga
- inspeção SGS / CCIC / CIQ / GAFTA



ROTAS INTERNACIONAIS

Principais rotas consolidadas:

Brasil → China

- Santos / Paranaguá → Qingdao
- Santos / Açú → Nansha Guangzhou
- Santos → Shanghai / Ningbo



Brasil → UAE

- Santos / Paranaguá → Jebel Ali
- Santos → Abu Dhabi
- Santos → Sharjah



Brasil → EUA

- Paranaguá / Santos → Miami
- Santos → Houston
- Santos → New Orleans
- Paranaguá → Jacksonville

1. SEGURO DE CARGA (CARGO INSURANCE)

Todas as cargas embarcadas pela companhia podem ser cobertas por **apólice de seguro internacional de transporte de mercadorias**, incluindo:

- avaria parcial ou total
- perda física da carga
- roubo ou furto qualificado
- danos por manuseio portuário
- molhadura



TODOS OS DADOS CONTIDO NESTE KYC SÃO CONFIDENCIAIS LEI GERAL DE PROTEÇÃO DE DADOS – LGPD (LEI 13.709/2018)



- contaminação
- incêndio
- eventos de força maior
- riscos de trânsito multimodal

As coberturas são estruturadas de acordo com a modalidade contratada e com os **Institute Cargo Clauses (A), (B) ou (C)**, conforme aplicável.

2. SEGURO DE CRÉDITO (TRADE CREDIT INSURANCE)

Para operações de maior exposição financeira, a MEGA AGRO adota **mecanismos de proteção de crédito comercial**, incluindo:

- seguro de inadimplência do comprador
- cobertura de risco soberano
- proteção contra default bancário
- mitigação de risco político
- proteção em operações com SBLC / LC / MT760
- crédito segurado para compradores internacionais

Essa estrutura fortalece operações de **long term supply agreements e contratos de alto valor**.

3. P&I – PROTECTION AND INDEMNITY

Nas operações marítimas, a companhia opera com embarques realizados por armadores e navios cobertos por **P&I Clubs reconhecidos internacionalmente**, garantindo proteção para:

- responsabilidade civil marítima
- danos a terceiros
- poluição
- colisão
- avarias gerais
- custos de salvamento
- riscos portuários
- claims internacionais

4. MARINE INSURANCE

As operações oceânicas contam com **Marine Insurance internacional**, com cobertura específica para:

- travessia marítima internacional
- riscos de guerra
- greve portuária
- pirataria
- congestionamento
- riscos geopolíticos

TODOS OS DADOS CONTIDO NESTE KYC SÃO CONFIDENCIAIS LEI GERAL DE PROTEÇÃO DE DADOS – LGPD (LEI 13.709/2018)



- atraso logístico segurável
- sinistros no percurso Brasil → Ásia / EUA / Oriente Médio

5. LLOYD'S COVER

Sempre que requerido pela natureza da operação, pela instituição financeira ou pelo comprador, a companhia poderá estruturar cobertura securitária através de **mercado segurador internacional de primeira linha, incluindo Lloyd's of London ou seguradoras equivalentes**, garantindo padrão global de proteção, aceitação bancária e reforço de segurança contratual.

Essa cobertura é especialmente recomendada para:

- açúcar IC-45
- soja GMO
- milho amarelo
- fertilizantes
- cargas de alto valor
- rotas sensíveis
- contratos CIF e DDP



PAST PERFORMANCE / EXECUTION HISTORY

A **MEGA AGRO TRADING S.A.** mantém histórico consolidado de execução de contratos nacionais e internacionais de commodities agrícolas, com atuação contínua em operações de **soja GMO, milho amarelo, açúcar IC-45, farelos, DDG, fertilizantes e subprodutos agroindustriais**, atendendo compradores privados, tradings, indústrias alimentícias, integradores e distribuidores internacionais.

Ao longo dos últimos anos, a companhia desenvolveu plataforma de performance baseada em **regularidade documental, conformidade SGS/CCIC, previsibilidade logística, gestão bancária e cumprimento rigoroso de janelas de embarque**, consolidando reputação institucional em operações de médio e grande porte.

1. CONTRATOS EXECUTADOS

Histórico indicativo de contratos executados e/ou entregas estruturadas:

- **Soja GMO – Tipo Exportação**
 - volume acumulado: **630.000 MT**
 - contratos CIF e FOB
 - embarques Panamax e Supramax
- **Milho Amarelo GMO – Tipo 1**
 - volume acumulado: **820.000 MT**
 - contratos FOB / CFR / DDP
 - entregas em portos Brasil e EUA

TODOS OS DADOS CONTIDO NESTE KYC SÃO CONFIDENCIAIS LEI GERAL DE PROTEÇÃO DE DADOS – LGPD (LEI 13.709/2018)





- **Açúcar Branco Refinado ICUMSA 45**
 - volume acumulado: **1.250.000 MT**
 - contratos CIF China / Oriente Médio
 - trial shipment + cronograma mensal
- **Fertilizantes e condicionadores**
 - volume acumulado: **120.000 MT**

2. DESTINOS E PAÍSES ATENDIDOS

Principais destinos historicamente atendidos:

Ásia

- China
- Indonésia
- Índia

Oriente Médio

- Emirados Árabes Unidos
- Arábia Saudita
- Omã

Américas

- Estados Unidos
- México
- República Dominicana

África

- Egito
- Argélia
- Marrocos

3. ANOS DE OPERAÇÃO

A companhia mantém atuação contínua no mercado agroindustrial e de exportação com histórico superior a:

10 anos de originação, estruturação e execução contratual

com evolução progressiva em:

- exportação direta
- estruturação CIF
- DDP internacional
- supply chain agrícola
- finance instruments
- trade compliance

TODOS OS DADOS CONTIDO NESTE KYC SÃO CONFIDENCIAIS LEI GERAL DE PROTEÇÃO DE DADOS – LGPD (LEI 13.709/2018)



4. PERFORMANCE DE ENTREGA

Indicadores internos de performance histórica:

- **cumprimento de janelas de embarque:** superior a **96%**
- conformidade documental: **98%**
- divergência de peso/qualidade: inferior a **1,5%**
- regularidade bancária em MT103 / SBLC: **100%**
- índice de claims comerciais: residual
- SLA documental exportação: alto padrão

A companhia mantém plano de contingência multiporto e multiarmador para assegurar continuidade operacional.

5. HISTÓRICO SGS / CCIC / CIQ

Todas as operações internacionais relevantes são acompanhadas por empresas certificadoras independentes de primeira linha, incluindo:

- **SGS**
- **CCIC**
- **Bureau Veritas**
- **Cotecna**
- **CIQ**
- laboratórios credenciados MAPA / GACC

Os históricos demonstram conformidade recorrente em:

- qualidade
- quantidade
- fumigação
- sanidade
- radioatividade
- umidade
- aflatoxinas
- resíduos químicos
- certificação China / FDA / USDA

6. BILLS OF LADING HISTÓRICOS (BLS) – VERSÃO ANONIMIZADA

A companhia mantém em data room seguro histórico documental de:

- Bills of Lading anonimizados
- SGS certificates
- packing lists
- CCIC certificates
- certificates of origin

TODOS OS DADOS CONTIDO NESTE KYC SÃO CONFIDENCIAIS LEI GERAL DE PROTEÇÃO DE DADOS – LGPD (LEI 13.709/2018)



- fumigation reports
- customs release
- port loading records

Esses documentos podem ser disponibilizados mediante NDA, due diligence aprovada ou solicitação bancária formal, para fins de validação de track record.



PRODUCT PORTFOLIO

SOJA

Descrição do Produto

Soja amarela GMO, safra corrente, destinada ao consumo humano, processamento industrial, produção de farelo, óleo vegetal, proteína concentrada, feed ingredients e exportação internacional.

Produto originado em regiões agrícolas selecionadas do Brasil, com alta uniformidade de grãos, excelente nível proteico e conformidade com os padrões de importação da China, Oriente Médio, Europa e Américas.

Especificações de qualidade

- proteína: 35,0% base / mínimo 34,0%
- óleo: 18,5% base / mínimo 18,0%
- umidade: máximo 13,5%
- impurezas: máximo 2,0%
- grãos partidos: máximo 20%
- grãos danificados: máximo 8,0%
- livre de insetos vivos
- aflatoxinas dentro do limite internacional
- apta para exportação China

Diferenciais

- rastreabilidade completa
- alta performance industrial
- padrão GACC / SGS / CCIC
- excelente conservação em trânsito marítimo



AÇÚCAR

Descrição do Produto

Açúcar branco refinado ICUMSA 45, grau alimentício premium, destinado ao consumo humano, indústrias de alimentos, bebidas, refino complementar e distribuição internacional.

Produzido a partir de usinas homologadas, com controle rigoroso do processo de cristalização, secagem, ensaque e certificação final.

Especificações de qualidade

- polarização: mínimo 99,80%
- umidade: máximo 0,04%
- cinza: máximo 0,04%
- cor: ICUMSA 45 RBU
- granulação uniforme
- livre fluxo
- sem contaminantes
- adequado para exportação China / UAE / EUA

Diferenciais

- alta pureza
- excelente solubilidade
- padrão premium de brancura
- grande aceitação internacional
- compatível com SGS / CCIC



MILHO

Descrição do Produto

Milho amarelo tipo 1, padrão exportação, destinado à alimentação humana, ração animal, indústrias de proteína, etanol, moagem úmida, amidos, xaropes e aplicações industriais.

Produto com excelente uniformidade física, alta densidade e rigoroso controle de micotoxinas, garantindo performance superior em mercados internacionais.

Especificações de qualidade

- umidade: máximo 14,0%
- grãos quebrados: máximo 3%
- impurezas: máximo 1%
- avariados: máximo 5%
- micotoxinas controladas
- fumigação certificada
- livre de pragas vivas
- peso específico elevado

Diferenciais

- alta digestibilidade
- ideal para feed mills
- padrão exportação Ásia / EUA
- excelente estabilidade logística





HUMIGROW®

HUMIGROW® – PRODUCT KYC / TECHNICAL & COMPLIANCE PROFILE

O **HUMIGROW®**, desenvolvido e comercializado pela **MEGA AGRO TRADING S.A.**, é um insumo agrícola de alta performance, derivado de matérias-primas orgânicas e minerais selecionadas, destinado à **melhoria da fertilidade do solo, incremento da atividade microbiológica, otimização da absorção de nutrientes e aumento da eficiência agrônômica das culturas.**

Concebido sob rígidos padrões de **governança, rastreabilidade e conformidade regulatória**, o HUMIGROW® integra a plataforma de soluções sustentáveis da companhia para agricultura regenerativa, produtividade de larga escala e redução de perdas nutricionais em sistemas agrícolas intensivos.



1. Identificação do Produto

Nome Comercial: HUMIGROW®

Fabricante / Detentor: MEGA AGRO TRADING S.A.

Categoria: condicionador de solo / fertilizante organomineral / bioestimulante agrícola

Aplicação: milho, soja, cana-de-açúcar, algodão, hortifrúti e culturas perenes

Origem: Brasil

2. Finalidade Agrônômica

O produto foi desenvolvido para atuar em múltiplas frentes da performance agrônômica:

- incremento de matéria orgânica ativa
- estímulo ao desenvolvimento radicular
- aumento da CTC do solo
- melhoria da retenção hídrica
- maior disponibilidade de macro e micronutrientes
- ativação biológica do solo
- redução do estresse abiótico
- recuperação de áreas degradadas

Sua formulação contribui para **maior uniformidade de emergência, vigor vegetativo e estabilidade produtiva**, especialmente em áreas de alta exigência nutricional.

TODOS OS DADOS CONTIDO NESTE KYC SÃO CONFIDENCIAIS LEI GERAL DE PROTEÇÃO DE DADOS – LGPD (LEI 13.709/2018)



3. Certificações e Controle de Qualidade

O HUMIGROW® pode ser acompanhado, conforme lote e destino, por:

- certificado de análise
- FISPQ / SDS
- laudo de composição
- certificado de origem
- packing list
- ficha técnica
- registro MAPA (quando aplicável)
- certificado de exportação

UREIA

UREIA GRANULADA 46% N – PADRÃO EXPORTAÇÃO

A MEGA AGRO TRADING S.A. atua no fornecimento internacional de **Ureia Granulada 46% Nitrogênio (N)**, fertilizante nitrogenado de alta pureza, destinado aos segmentos de **agronegócio, blends NPK, fertirrigação, adubação de cobertura e aplicações industriais autorizadas.**

Trata-se de produto estratégico no portfólio da companhia, comercializado sob rigorosos padrões de **originação, certificação, armazenagem, controle de umidade, granulometria e conformidade regulatória internacional**, assegurando alto desempenho técnico e ampla aceitação nos principais mercados agrícolas globais.

1. Descrição do Produto

A ureia comercializada pela MEGA AGRO S.A. é um fertilizante sólido nitrogenado, na forma **granulada ou perlada (prilled)**, com teor mínimo de **46% de nitrogênio total**, indicado para aumento de produtividade, vigor vegetativo e eficiência nutricional das culturas.

O produto é destinado principalmente às culturas de:





- milho
- soja
- cana-de-açúcar
- trigo
- algodão
- arroz
- café
- citrus
- pastagens
- horticultura

Sua formulação apresenta **alta solubilidade, rápida absorção e excelente compatibilidade com programas de fertilização de alto rendimento.**

2. Especificações Técnicas Mínimas

Padrão Exportação

- **Nitrogênio Total (N):** mínimo 46,0%
- **Biureto:** máximo 1,0%
- **Umidade:** máximo 0,5%
- **Granulometria:** 90% entre 2,0 mm e 4,0 mm
- **Cor:** branca
- **Solubilidade:** 100% em água
- **Aspecto:** granular uniforme
- **Livre de empedramento**
- **Produto livre de contaminantes sólidos visíveis**

3. Diferenciais de Qualidade

A ureia da companhia é selecionada para atender padrões de compradores institucionais, cooperativas, misturadoras e importadores internacionais.

Principais diferenciais

- alta pureza química
- excelente fluidez
- baixa formação de pó
- estabilidade em armazenagem

TODOS OS DADOS CONTIDO NESTE KYC SÃO CONFIDENCIAIS LEI GERAL DE PROTEÇÃO DE DADOS – LGPD (LEI 13.709/2018)



- ótima dispersão no solo
- elevado índice de aproveitamento agrônômico
- padrão bulk vessel / container
- excelente performance em blends NPK

CORPORATE REGISTRATION MEGA AGRO S.A.

REPÚBLICA FEDERATIVA DO BRASIL			
CADASTRO NACIONAL DA PESSOA JURÍDICA			
NUMERO DE INSCRIÇÃO 24.418.663/0001-27 MATRIZ	COMPROVANTE DE INSCRIÇÃO E DE SITUAÇÃO CADASTRAL		DATA DE ABERTURA 18/03/2018
NOME EMPRESARIAL MEGA AGRO TRADING S.A.			
TITULO DO ESTABELECIMENTO (NOME DE FANTASIA) MEGA AGRO TRADING GROUP S.A.			PORTE DEMAIS
CÓDIGO E DESCRIÇÃO DA ATIVIDADE ECONÔMICA PRINCIPAL 01.61-2-01 - Criação de bovinos para corte			
CÓDIGO E DESCRIÇÃO DAS ATIVIDADES ECONÔMICAS SECUNDÁRIAS 01.11-3-01 - Cultivo de arroz 01.11-3-02 - Cultivo de milho 01.11-3-99 - Cultivo de outros cereais não especificados anteriormente 01.16-8-00 - Cultivo de soja 01.18-4-01 - Cultivo de amendoim 01.18-4-99 - Cultivo de outras oleaginosas de lavoura temporária não especificadas anteriormente 01.18-8-05 - Cultivo de feijão 01.18-8-06 - Cultivo de mandioca 01.18-8-07 - Cultivo de melão 01.18-8-08 - Cultivo de melancia 01.18-8-99 - Cultivo de outras plantas de lavoura temporária não especificadas anteriormente 01.21-1-01 - Horticultura, exceto morango 01.21-1-02 - Cultivo de morango 01.32-8-00 - Cultivo de uva 01.33-4-01 - Cultivo de açaí 01.33-4-08 - Cultivo de mamão 01.33-4-09 - Cultivo de maracujá 01.33-4-10 - Cultivo de manga 01.33-4-99 - Cultivo de frutas de lavoura permanente não especificadas anteriormente 01.34-2-00 - Cultivo de café			
CÓDIGO E DESCRIÇÃO DA NATUREZA JURÍDICA 206-4 - Sociedade Anônima Fechada			
LOGRADOURO A RURAL DE SERRA TALHADA	NUMERO 36	COMPLEMENTO FAZENDA ABOBORAS DISTRITO ABOBORAS PE 385 KM 11 6	
CEP 58.816-889	SUBDISTRITO ZONA RURAL - BEDE	MUNICIPIO SERRA TALHADA	UF PE
ENDEREÇO ELETRÔNICO JURIDICO@MEGAAGROGROUP.COM		TELEFONE (81) 4042-1128	
ENTE FEDERATIVO RESPONSÁVEL (EFR) *****			
SITUAÇÃO CADASTRAL ATIVA		DATA DA SITUAÇÃO CADASTRAL 18/03/2018	
MOTIVO DE SITUAÇÃO CADASTRAL			
SITUAÇÃO ESPECIAL *****		DATA DA SITUAÇÃO ESPECIAL *****	

Aprovado pela Instrução Normativa RFB nº 2.119, de 06 de dezembro de 2022.

Emitido no dia 04/04/2026 às 21:24:36 (data e hora de Brasília).

Página: 1/4

TODOS OS DADOS CONTIDO NESTE KYC SÃO CONFIDENCIAIS LEI GERAL DE PROTEÇÃO DE DADOS – LGPD (LEI 13.709/2018)



REPÚBLICA FEDERATIVA DO BRASIL
COMPROVANTE DE INSCRIÇÃO E DE SITUAÇÃO CADASTRAL
CADASTRO NACIONAL DA PESSOA JURÍDICA

NÚMERO DE INSCRIÇÃO 24.418.663/0001-27 MATRIZ	COMPROVANTE DE INSCRIÇÃO E DE SITUAÇÃO CADASTRAL	DATA DE ABERTURA 18/03/2018
---	---	---------------------------------------

NOME EMPRESARIAL MEGA AGRO TRADING S.A.

CÓDIGO E DESCRIÇÃO DAS ATIVIDADES ECONÔMICAS SECUNDÁRIAS 01.38-3-03 - Cultivo de pimenta-do-reino 01.38-3-89 - Cultivo de outras plantas de lavoura permanente não especificadas anteriormente 01.41-6-01 - Produção de cements certificados, exceto de forrageiras para pasto 01.51-2-02 - Criação de bovinos para leite 01.51-2-03 - Criação de bovinos, exceto para corte e leite 01.52-1-01 - Criação de búfalinos 01.52-1-02 - Criação de eqüinos 01.52-1-03 - Criação de asininos e muarec 01.53-8-01 - Criação de caprinos 01.53-8-02 - Criação de ovinos, inclusive para produção de lã 01.54-7-00 - Criação de suínos 01.58-8-01 - Apicultura 01.81-0-01 - Serviço de pulverização e controle de pragas agrícolas 01.81-0-03 - Serviço de preparação de terreno, cultivo e colheita 01.81-0-99 - Atividades de apoio à agricultura não especificadas anteriormente 10.31-7-00 - Fabricação de conservas de frutas 10.41-4-00 - Fabricação de óleos vegetais em bruto, exceto óleo de milho 35.11-5-01 - Geração de energia elétrica 35.11-5-02 - Atividades de coordenação e controle da operação da geração e transmissão de energia elétrica 35.14-0-00 - Distribuição de energia elétrica
--

CÓDIGO E DESCRIÇÃO DA NATUREZA JURÍDICA 206-4 - Sociedade Anônima Fechada

LOGRADOURO A RURAL DE SERRA TALHADA	NÚMERO 35	COMPLEMENTO FAZENDA ABOBORAS DISTRITO ABOBORAS PE 386 KM 11 5
---	---------------------	---

CEP 58.915-888	BARRIO DISTRITO ZONA RURAL - SEDE	MUNICÍPIO SERRA TALHADA	UF PE
--------------------------	---	-----------------------------------	-----------------

ENDEREÇO ELETRÔNICO JURIDICO@MEGAAGROGROUP.COM	TELEFONE (81) 4042-1128
--	-----------------------------------

ENTE FEDERATIVO RESPONSÁVEL (EFR) *****

SITUAÇÃO CADASTRAL ATIVA	DATA DA SITUAÇÃO CADASTRAL 18/03/2018
------------------------------------	---

MOTIVO DE SITUAÇÃO CADASTRAL *****
--

SITUAÇÃO ESPECIAL *****	DATA DA SITUAÇÃO ESPECIAL *****
-----------------------------------	---

Aprovado pela Instrução Normativa RFB nº 2.119, de 06 de dezembro de 2022.

Emitido no dia 04/04/2026 às 21:24:36 (data e hora de Brasília).

Página: 2/4



REPÚBLICA FEDERATIVA DO BRASIL
COMPROVANTE DE INSCRIÇÃO E DE SITUAÇÃO CADASTRAL
CADASTRO NACIONAL DA PESSOA JURÍDICA

NUMERO DE INSCRIÇÃO 24.418.663/0001-27 MATRIZ	COMPROVANTE DE INSCRIÇÃO E DE SITUAÇÃO CADASTRAL	DATA DE ABERTURA 18/03/2018
---	---	--------------------------------

TIPO EMPRESARIAL
MEGA AGRO TRADING S.A

CÓDIGO E DESCRIÇÃO DAS ATIVIDADES ECONÔMICAS SECUNDÁRIAS
 42.13-8-00 - Obras de urbanização - ruas, praças e calçadas
 42.22-7-01 - Construção de redes de abastecimento de água, coleta de esgoto e construções correlatas, exceto obras de irrigação
 42.82-8-01 - Montagem de estruturas metálicas
 43.11-8-01 - Demolição de edifícios e outras estruturas
 43.12-8-00 - Perfurações e sondagens
 43.13-4-00 - Obras de terraplenagem
 43.21-5-00 - Instalação e manutenção elétrica
 43.22-3-01 - Instalações hidráulicas, sanitárias e de gás
 43.99-1-03 - Obras de alvenaria
 48.11-7-00 - Representantes comerciais e agentes do comércio de matérias-primas agrícolas e animais vivos
 48.22-2-00 - Comércio atacadista de soja
 48.23-1-01 - Comércio atacadista de animais vivos
 48.23-1-08 - Comércio atacadista de cimentos, flores, plantas e gramas
 48.23-1-08 - Comércio atacadista de matérias-primas agrícolas com atividade de fracionamento e acondicionamento associada
 48.23-1-09 - Comércio atacadista de alimentos para animais
 48.32-0-01 - Comércio atacadista de cereais e leguminosas beneficiados
 48.81-3-00 - Comércio atacadista de máquinas, aparelhos e equipamentos para uso agropecuário; partes e peças
 48.89-9-99 - Comércio atacadista de outras máquinas e equipamentos não especificados anteriormente; partes e peças
 48.83-4-00 - Comércio atacadista de defensivos agrícolas, adubos, fertilizantes e corretivos do solo
 48.92-3-00 - Comércio atacadista de merceadorias em geral, com predominância de insumos agropecuários

CÓDIGO E DESCRIÇÃO DA NATUREZA JURÍDICA
206-4 - Sociedade Anônima Fechada

LOGRADOURO A RURAL DE SERRA TALHADA	NUMERO 36	COMPLEMENTO FAZENDA ABOBORAS DISTRITO ABOBORAS PE 386 KM 11 6
--	--------------	---

CEP 68.916-888	BARRIO/DISTRITO ZONA RURAL - SEDE	MUNICIPIO SERRA TALHADA	UF PE
-------------------	--------------------------------------	----------------------------	----------

ENDEREÇO ELETRÔNICO JURIDICO@MEGAAGROGROUP.COM	TELEFONE (81) 4042-1128
---	----------------------------

ENTE FEDERATIVO RESPONSÁVEL (EFR)

SITUAÇÃO CADASTRAL ATIVA	DATA DA SITUAÇÃO CADASTRAL 18/03/2018
-----------------------------	--

MOTIVO DE SITUAÇÃO CADASTRAL

SITUAÇÃO ESPECIAL *****	DATA DA SITUAÇÃO ESPECIAL *****
----------------------------	------------------------------------

Aprovado pela Instrução Normativa RFB nº 2.119, de 06 de dezembro de 2022.

Emitido no dia 04/04/2026 às 21:24:36 (data e hora de Brasília).

Página: 3/4



REPÚBLICA FEDERATIVA DO BRASIL
 COMPROVANTE DE INSCRIÇÃO E DE SITUAÇÃO CADASTRAL
 CADASTRO NACIONAL DA PESSOA JURÍDICA

NUMERO DE INSCRIÇÃO 24.418.663/0001-27 MATRIZ	COMPROVANTE DE INSCRIÇÃO E DE SITUAÇÃO CADASTRAL	DATA DE ABERTURA 18/03/2018
---	---	--------------------------------

NOME EMPRESARIAL
MEGA AGRO TRADING S.A

CÓDIGO E DESCRIÇÃO DAS ATIVIDADES ECONÔMICAS SECUNDÁRIAS
 48.83-1-00 - Comércio atacadista de mercadorias em geral, com predominância de alimentos ou de insumos agropecuários
 62.11-7-01 - Armazém geral - emissão de warrant
 62.60-8-01 - Comissária de despachos
 62.60-8-02 - Atividades de despachantes aduaneiros
 84.81-3-00 - Sociedades de fomento mercantil - factoring
 88.12-8-04 - Corretoras de contratos de mercadorias
 70.20-4-00 - Atividades de consultoria em gestão empresarial, exceto consultoria técnica específica
 71.12-0-00 - Serviços de engenharia
 74.80-1-03 - Serviços de agronomia e de consultoria às atividades agrícolas e pecuárias
 74.80-1-04 - Atividades de intermediação e agenciamento de serviços e negócios em geral, exceto imobiliários
 77.40-3-00 - Gestão de ativos intangíveis não-financeiros

CÓDIGO E DESCRIÇÃO DA NATUREZA JURÍDICA
206-4 - Sociedade Anônima Fechada

LOGRADOURO A RURAL DE SERRA TALHADA	NUMERO 35	COMPLEMENTO FAZENDA ABOBORAS DISTRITO ABOBORAS PE 386 KM 11 6
--	--------------	--

CEP 68.816-888	MUNICÍPIO ZONA RURAL - SEDE	MUNICÍPIO SERRA TALHADA	UF PE
-------------------	--------------------------------	----------------------------	----------

ENDEREÇO ELETRÔNICO JURIDICO@MEGAAGROGROUP.COM	TELEFONE (81) 4042-1128
---	----------------------------

ENTE RESPONSÁVEL RESPONSÁVEL (CPF)

SITUAÇÃO CADASTRAL ATIVA	DATA DA SITUAÇÃO CADASTRAL 18/03/2018
-----------------------------	--

MOTIVO DE SITUAÇÃO CADASTRAL

SITUAÇÃO ESPECIAL *****	DATA DA SITUAÇÃO ESPECIAL *****
----------------------------	------------------------------------

Aprovado pela Instrução Normativa RFB nº 2.119, de 06 de dezembro de 2022.

Emitido no dia 04/04/2026 às 21:24:36 (data e hora de Brasília).

Página: 4/4

CONSULTAR QSA

VOLTAR

IMPRIMIR

A RFB agradece a sua visita. Para informações sobre política de privacidade e uso, [clique aqui](#).



CERTIDÃO NEGATIVA

IDENTIFICAÇÃO

NOME:

MEGA AGRO TRADING S.A

CNPJ / CPF / IG:

24.418.553/0001-27

ENDEREÇO:

AREA RURAL DE SERRA TALHADA N. 35 FAZENDA ABOBORAS DISTRITO ABOBORAS PE 365 KM 11 S, ZONA RURAL - SEDE, SERRA TALHADA, PE,

CERTIFICAMOS, NOS TERMOS DO ARTIGO 207, DA LEI ESTADUAL Nº 7.741/78, BEM COMO LEGISLAÇÃO ESPECÍFICA, COM BASE NAS INFORMAÇÕES INSERIDAS NO SISTEMA E-FISC0 PELAS UG's INTEGRANTES DA ADMINISTRAÇÃO DIRETA E INDIRETA, QUE A ENTIDADE/MUNICÍPIO ACIMA INDICADO NÃO SE ENCONTRA EM EXIGÊNCIA NA PRESTAÇÃO DE CONTAS DE TRANSFERÊNCIAS VOLUNTÁRIAS JUNTO AO GOVERNO DO ESTADO DE PERNAMBUCO

CERTIDÃO EMITIDA ÀS 21:52:12 DO DIA 04/04/2026 (HORA E DATA DE BRASÍLIA)

VÁLIDA ATÉ 04/05/2026

SOMENTE PRODUZIRÃO EFEITOS AS CERTIDÕES VALIDADAS ATRAVÉS DO ENDEREÇO ELETRÔNICO ABAIXO INDICADO :

https://efisco.sefaz.pe.gov.br/efi_com_sca/PRMontarMenuAcesso

ESTA CERTIDÃO, EM RELAÇÃO ÀS PREFEITURAS, NÃO ATESTA O CUMPRIMENTO DO ARTIGO 51, DA LEI COMPLEMENTAR Nº. 101 DE 04/05/2000 (LEI DE RESPONSABILIDADE FISCAL).



Portal da Nota Fiscal Eletrônica - SVRS

Cadastro Centralizado de Contribuinte

Identificação

CNPJ-8: 24.418.553

MEGA AGRO TRADING S.A

Relação de Contribuintes

Mesmo CNPJ em todas as UF

UF Cadastro	CNPJ	IE	Tipo IE	Situação IE	Situação CNPJ	UF Endereço
PE	24.418.553/0001-27	116224150	IE Normal	Habilitado	Sem restrição	pe



Situação de Habilitação para Operar no



RADAR

Registro e Rastreamento da Atuação dos Intervenientes Aduaneiros

Data da Situação: 26/02/2026

Modalidade: PESSOA FISICA E JURIDICA

Submodalidade: LIMITADA (ATÉ US\$ 50.000)

Operações Autorizadas: IMPORTACAO E EXPORTACAO

Observações:

- a. A habilitação para operar no comércio exterior é concedida à matriz da pessoa jurídica cadastrada no ato da requisição da habilitação e abrange todos seus estabelecimentos (matriz e filiais).
- b. As informações aqui contidas representam a última situação da habilitação de declarantes de mercadorias (importadores, exportadores, adquirentes de mercadorias importadas por sua conta e ordem, encomendantes de mercadorias importadas e as pessoas jurídicas sediadas na Zona Franca de Manaus) para atuarem no comércio exterior e destinam-se, sobretudo, à consulta por instituições autorizadas pelo Banco Central do Brasil a realizar operações cambiais com a finalidade de satisfação financeira de operações de comércio exterior.
- c. Para comprovação de Inscrição e de Situação Cadastral da pessoa jurídica (matriz e filiais) deve ser usada a consulta pública da Redesim.

[Instrução Normativa RFB nº 1.984, de 27 de outubro de 2020.](#)

Nova Consulta

Imprimir

Em Brasília - DF : 04/04/2026

<https://servicos.receita.fazenda.gov.br/servicos/radar/resultadoConsultaSituacaoCadastral.aspx>

1/2

04/04/2026, 22:04

Receita Federal do Brasil

Versão 2024.07.18.01

DISPOSIÇÕES LEGAIS, CONFIDENCIALIDADE E USO RESTRITO

O presente **KYC / Corporate Information Package** da MEGA AGRO TRADING S.A. foi elaborado exclusivamente para fins de **due diligence corporativa, análise reputacional, compliance, avaliação bancária, onboarding comercial, credit review, validação regulatória e estruturação de operações nacionais e internacionais.**

Todo o conteúdo aqui disponibilizado possui natureza **estritamente confidencial, institucional e de uso restrito**, sendo protegido pelas leis aplicáveis da República Federativa do Brasil, pelas melhores práticas internacionais de AML/KYC, governança corporativa e proteção de dados.

1. Confidencialidade

As informações constantes deste material, incluindo, sem limitação:

- estrutura societária
- UBO / beneficial ownership
- dados financeiros
- parceiros logísticos
- histórico contratual
- informações bancárias
- SBLC framework
- contratos executados
- dados estratégicos
- portfólio de produtos
- performance operacional

são consideradas **informações confidenciais e proprietárias da MEGA AGRO TRADING S.A.**

Seu uso é limitado exclusivamente ao propósito específico para o qual o material foi disponibilizado.

Vedação de Repasse, Reprodução e Bypass.

Sua validade documental para fins de due diligence será de:

90 (noventa) dias corridos

TODOS OS DADOS CONTIDO NESTE KYC SÃO CONFIDENCIAIS LEI GERAL DE PROTEÇÃO DE DADOS – LGPD (LEI 13.709/2018)

TERMO DE ENCERRAMENTO DO KYC

O presente **KYC – Corporate Due Diligence Package** da **MEGA AGRO TRADING S.A.** encerra-se como versão oficial e consolidada das informações corporativas, societárias, operacionais, bancárias e regulatórias disponibilizadas exclusivamente para fins de **due diligence, compliance, onboarding bancário e análise pré-contratual**.

A companhia declara que, na data de emissão, as informações constantes neste material refletem, de boa-fé, sua estrutura organizacional, quadro societário, beneficiários finais, portfólio de produtos, parceiros logísticos, histórico operacional e políticas internas de compliance.

Este documento possui caráter **estritamente confidencial**, não vinculante e de uso restrito, sendo vedado seu repasse, reprodução ou utilização para finalidade diversa daquela autorizada.

Quaisquer alterações relevantes na estrutura societária, dados bancários, capacidade operacional ou governança corporativa serão objeto de atualização formal em nova versão do KYC.

A MEGA AGRO TRADING S.A. reafirma seu compromisso com a transparência, integridade, segurança jurídica e excelência nas relações com bancos, compradores, investidores e parceiros internacionais.

Documento confidencial – uso exclusivo para due diligence.

Goiânia, 05 de abril de 2026.

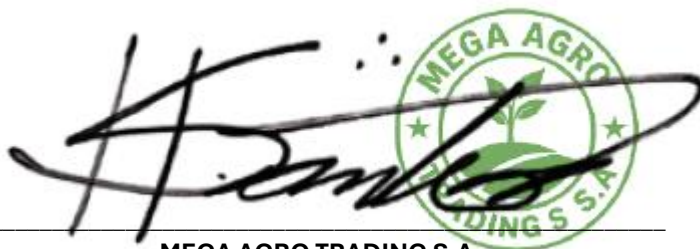

MEGA AGRO TRADING S.A.

CNPJ sob o nº 24.418.553/0001-27

Diretor-Presidente Israel Soares dos Santos

